

ΤΟΠΟΓΡΑΦΙΚΟ ΔΙΑΓΡΑΜΜΑ
ΕΦΑΡΜΟΓΗΣ Ο.Τ. 186 ΒΟΥΛΑΣ

Δ.Ε.
28/89

κλίμακα 1:500

ΥΠΟΜΝΗΜΑ

Οι Ρ.Γ. & Ο.Γ. τοποθετήθηκαν σύμφωνα με
τα Δ/γmata : 9/12/61 ΦΕΚ 151Δ & τροπο-
ποιητικό 7/8/67 ΦΕΚ 109Δ
Οι Ρ.Γ. : αβ, βγ, γδ & δα είναι
παρ/γες των βοηθητικών αξόνων
ΑΒ, ΒΓ, ΓΔ & ΔΑ αντίστοιχα & απέχουν
απόστασιν 5m από αυτούς.

20 Ιουνίου 1989

26 Ιουνίου 1989

26 Ιουνίου 1989

Ο ΣΥΝΤΑΞΑΣ

Ο ΕΛΕΓΞΑΣ &
ΣΥΝΤΑΞΑΣ Π.Ρ.Γ. Ο.Γ.

θεωρήθηκε
από το Δ.Ε. Α' Τ.Ο.Π.

ΔΗΜΗΤΡΙΟΣ Ι. ΡΑΜΦΟΣ
ΔΙΠΛΩΜ. ΑΓΡΟΝΟΜΟΣ ΤΟΠΟΓΡΑΦΟΣ ΜΗΧΑΝΙΚΟΣ
ΕΘΝΙΚΟΥ ΜΕΤΣΟΒΙΟΥ ΠΟΛΥΤΕΧΝΕΙΟΥ
ΜΕΛΟΣ Τ.Ε.Ε. ΑΡΙΘΜΟΣ ΜΗΤΡΩΟΥ 42945
Μ. ΑΝΤΥΡΑ 4 145 61 ΚΗΦΙΣΙΑ - ΤΗΛ. 8990.899



Handwritten signature and name of the surveyor.

Βούλα 8965674

ΕΞΑΣΦΑΛΙΣΕΙΣ

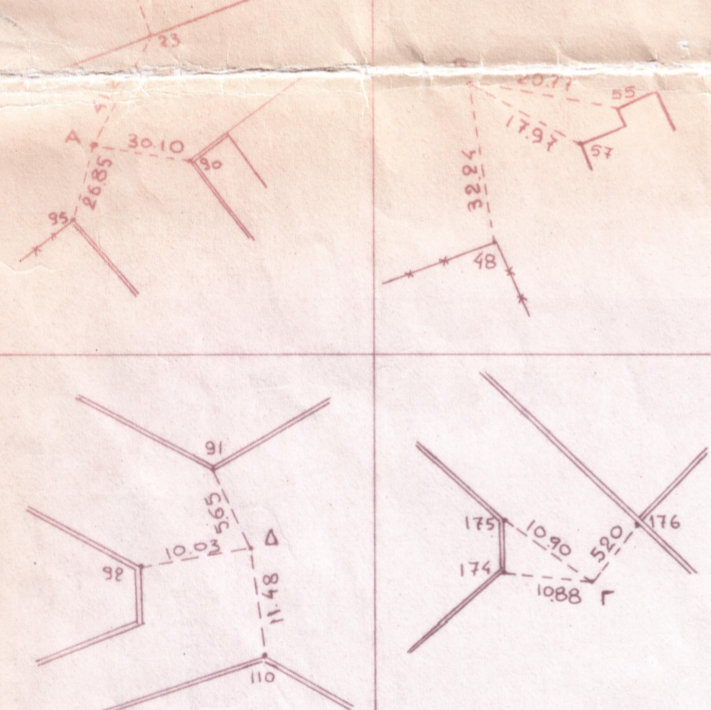

Δ.Ε. 28/89

